



ที่อยู่อาศัย

มูลค่า (ลบ.)	อัตราเก็บ (%)
0-50	0.02
50-75	0.03
75-100	0.05
100 ขึ้นไป	0.1

การภาษี บ้านหลังหลัก

มูลค่า (ลบ.)	อัตราเก็บ (%)
0-50	0
50 ขึ้นไป	0.02

* ぺदानอัตราจัดเก็บ **0.3%**
บ้านหลังหลัก เป็นเจ้าของบ้านและที่ดิน
มีชื่อในทะเบียนบ้าน
ได้ยกเว้น 50 ล้านบาท
เป็นเจ้าของเฉพาะบ้าน (อย่างเดียว)
และมีชื่อในทะเบียนบ้าน
ได้ยกเว้น 10 ล้านบาท



พาณิชย์กรรมและ อุตสาหกรรม

มูลค่า (ลบ.)	อัตราเก็บ (%)
0-50	0.3
50-200	0.4
200-1,000	0.5
1,000-5,000	0.6
5,000 ขึ้นไป	0.7



การภาษี

มูลค่า (ลบ.)	อัตราเก็บ (%)
50	150,000
100	350,000
200	2,250,000

* ぺदानอัตราจัดเก็บ **1.2%**

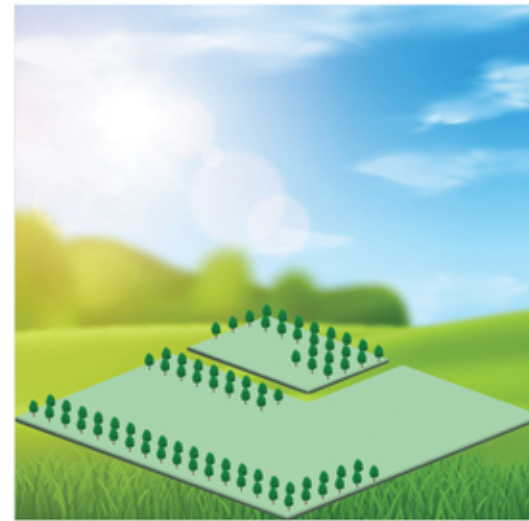

ที่ดินรกร้างว่างเปล่า

* ぺदानอัตราจัดเก็บ **1.2%**

ไม่ใช้ประโยชน์จากที่ดินติดต่อกัน 3 ปี
เก็บ 0.3% ในปีที่ 4 และเพิ่มอัตรา
ภาษี 0.3% ทุก ๆ 3 ปี แต่ไม่เกิน 3%



Design
& print

ออกแบบ & พิมพ์ บริษัทเพชรภูมิการพิมพ์ จำกัด
80 หมู่ 4 อ.เพชรเกษม ต.บ้านหม้อ อ.เมือง จ.เพชรบุรี 76000
โทร. 0-3247-4877-8, 0-3242-5310
e-mail : petchpoom2561@gmail.com
Website : www.petchpoom.com

งานพัฒนารายได้ กองคลัง

องค์การบริหารส่วนตำบลต้นมะม่วง
อำเภอเมือง จังหวัดเพชรบุรี
โทร 032-493514



เอกสารประชาสัมพันธ์

ภาษีที่ดินและสิ่งปลูกสร้าง



หรือที่เรียกกันย่อๆ ว่า ภาษีที่ดิน เป็น
ภาษีที่จัดเก็บเป็นรายปีตามมูลค่าที่ดินและ
สิ่งปลูกสร้าง (เช่น ที่ดิน บ้าน อาคาร) ที่ครอบครอง
โดยมีองค์การบริหารส่วนตำบลต้นมะม่วง
เป็นหน่วยงานรับผิดชอบการจัดเก็บ เริ่มใช้
บังคับตั้งแต่ 13 มีนาคม 2562 และจะเริ่ม
เก็บภาษีตั้งแต่ 1 มกราคม 2563 เป็นต้นไป
โดยอัตราภาษีจะคำนวณตามประเภทการใช้
ประโยชน์ ซึ่งอัตราสูงสุดที่เป็นไปได้อยู่ที่
ปีละ 3% ของมูลค่าที่ดินและสิ่งปลูกสร้าง